CEC 中国电子

2019
社会价值报告
THE REPORT OF SOCIAL VALUE

中国电子信息产业集团有限公司

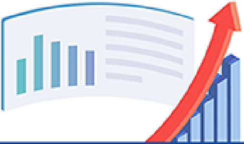

我们的成绩

*数据截至2019年12月31日

2019年

资产总额 3275.2 亿元

营业收入 2241.6 亿元

纳税总额 62.4 亿元

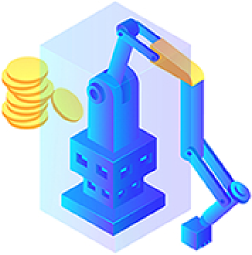

连续 9 年位列世界 500 强企业

在全国运营产业园区 35 个

园区年产值超过 4000 亿元

4 个县脱贫摘帽

精准扶贫帮扶人数 **107296** 人

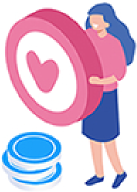

国家价值

坚守

保障国家网络安全

突破 掌握核心技术

中国电子主动承担“建设网络强国”的责任使命，将网络安全与信息化建设深度融合，努力实现关键核心技术的突破，探索出一条底色鲜明、战略清晰、适合网信企业发展的特色之路。

- 网信科技成果再获国家科技进步一等奖
- 飞腾发布新一代桌面CPU FT-2000/4，PK体系再次迎来新升级

- 盛科发布5G承载和边缘计算应用的第六代交换芯片TsingMa
- 发布十项基于“PK 体系”的科技创新成果

创新 深耕技术研发

中国电子坚持自主创新和开放创新相结合，加速构建以核心技术为方向、科技创新平台为依托、创新人才为基础的科技创新体系，持续研发新技术、新产品，引领“中国芯”不断向前发展。

- 累计申请专利 3506 项
- 组织完成科技成果鉴定 15 项
- 科技成果技术达“国际先进”水平以上 11 项

合力 争创世界一流

中国电子以开放的视野和胸怀聚集创新合力，与政府、企业、高校、科研院所等社会各方广泛合作，联合创新，努力打造具有战略性核心竞争力的中国特色、世界一流网信企业。

- PK生态联盟、PK生态村在海南自贸港扬帆起航
- 战略入股奇安信，打造世界一流网络安全企业
- 中标软件与天津麒麟正式整合，合力打造国产操作系统新旗舰

行业价值

组织

推动行业协同发展

共建 现代数字城市

中国电子创新性提出“安全为先、需求牵引、迭代发展”的现代数字城市理念，加强与产业界、学术等各方的战略合作，共建同享齐发展现代数字城市。

与武汉、苏州、宁波、郑州、太原、福州、天津、徐州、邯郸、玉溪等20余个地方政府开展合作

攻关 贡献行业发展

中国电子聚焦制约行业发展痛点难点，着力解决制约电子信息产业发展的基础性问题，注重协同攻关、联合发展，做大产业生态，为推动行业快速发展贡献力量。

- 彩虹集团攻克G8.5+液晶基板玻璃技术难关
- 华大电子推出物联网智能表计数据安全芯方案，助力产业升级

共享 提升发展动力

中国电子通过组织和参与各类展会、沟通会，积极与业界分享最新成果，以信息、资源共享的形式提升行业发展活力，推动行业的高质、高效发展。

- **搭建沟通平台：**组织开展中国电子第二届科技委委员大会暨科技创新论坛、PK联合创新暨产业生态大会、首届中国系统PK生态伙伴大会……
- **分享发展经验：**积极参与第二届数字中国建设峰会、2019北京网络安全大会、2019世界计算机大会、第六

届世界互联网大会……

公众价值

担当

服务公众美好生活

助力 畅享幸福生活

中国电子以信息化助推现代化城市建设，加大数字生活、数字医疗等领域投入，支持公众享受全新、丰富、充满自由度的生活方式，满足公众对美好生活的需要。

- 打造电子竞技和数字科技融合发展的产业生态体系，助力上海建设全球电竞之都
- 中电数据以网信技术助力健康医疗产业发展

精准 打赢脱贫之战

中国电子聚焦“信息化扶贫、产业扶贫、民生扶贫、党建扶贫、教育与就业扶贫、聚力扶贫”六大领域，助力贫困地区打赢脱贫攻坚战，陕西镇安、四川阆中、贵州松桃、海南临高4省4县（市）全部脱贫摘帽。

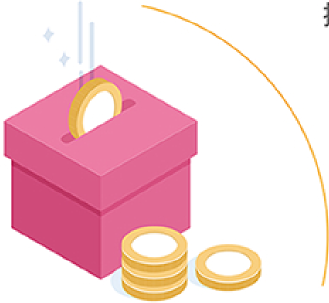

投入帮扶资金

1575.28万元

引进帮扶资金

4778.4万元

培训基层干部

1118人

培训技术人员

934人

定向采购农产品

158.67万元

帮助销售农产品

631.83万元

同心 构建和谐社区

中国电子努力将数字科技与公益慈善事业相融合，围绕教育支持、绿色环保、民生健康等领域开展责任行动，在科研、生产、经营全过程中注重绿色发展，用爱心和责任心回馈社会。

安全生产投入

参与志愿活动

2.3亿元

节能环保投入

4841人次

14484.59万元

国际价值

共赢

助力国际互联互通

中国电子坚持国际化经营，加强对外发展，共享发展成果，提升国际影响力，积极履行海外社会责任，推动社区基础设施建设与文化互通，构建和睦的发展关系。

- 国际收入占营业总收入超过30%
- 海外资产占资产总额近1/4
- 巴西费拉兹南极科学考察站项目举行落成典礼

深科技荣获“2019 电子信息行业‘一带一路’项目优秀企业”称号

成就
共创美好未来

引领 高质量党建促发展

中国电子持续提高政治站位，坚定建设网络强国的初心，勇担网信产业国家队的使命，高质量开展党建工作，努力走好新时代中国电子网信产业高质量发展之路。

讲政治

全力以赴配合支持中央巡视，统筹推动巡视整改落实

压茬推进主题教育，确保主题教育取得实效

葆初心

抓落实

扎实推进重点工作任务，确保全面从严管党治党向纵深发展

认真办文办会办事，为集团党组理论武装、科学决策提供支撑

强保障

聚人心

扎实推进群团工作，为企业高质量发展凝心聚力

聚才 形成企业发展合力

中国电子以员工成长助推企业发展，编制人才发展三年规划，创新人才评价标准，关心关爱每位员工的身心健康，努力以爱才之心和聚才之力广聚天下英才。

员工总数

135069人

参与培训员工

166655人次

培训投入

3159万元

培训时长

271289学时

女性员工占比

37.60%

研发人员占比

19.7%

中国电子在第三届全国工业机器人技术应用技能大赛获得团体总分奖（总成绩第二名）、央企优胜奖和优秀组织奖等奖项，实现历史性突破

展望 我们在变革中成长

中国电子将全面深化体系性变革，不断巩固和提升在国民经济与社会信息化进程中的影响力、带动力和贡献力，加快推动迈向具有战略性核心竞争力的中国特色、世界一流网信企业。

聚焦网信 布局产业

支撑国家网络安全建设

主动作为 创新求变

全力保障疫后经济恢复

立足本土 开放合作

多位一体链接幸福世界

务实高效 勤俭节约

推动企业持续健康发展

建设网络强国
链接幸福世界